

VÝKAZ DOSAVADNÍHO A NOVÉHO STAVU ÚDAJŮ KATASTRU NEMOVITOSTÍ																		
Dosavadní stav				Nový stav														
Označení pozemku parc. číslem	Vyměra parcely		Druh pozemku Způsob využití	Označení pozemku parc. číslem	Vyměra parcely		Druh pozemku Způsob využití	Typ stavby Způsob využití	Způsob využití	Způsob využití	Porovnání se stavem evidence právních vztahů							
	ha	m <sup>2</sup>			ha	m <sup>2</sup>					Díl přechází z pozemku označeného v katastru nemovitostí	Číslo listu vlastnictví	Vyměra dílu		Označení dílu			
155/1	10	91	46	orná půda	155/1	10	83	04	orná půda	0	0	155/1	1246	10		91	46	celá
					155/3		8	42	orná půda									
					(10	91	46)											
	10	91	46			10	91	46										

Výkaz údajů o bonitovaných půdně ekologických jednotkách (BPEJ) k parcelám nového stavu												
Parcelní číslo podle katastru nemovitostí		Kód BPEJ	Vyměra			BPEJ na dílu parcely	Parcelní číslo podle katastru nemovitostí		Kód BPEJ	Vyměra		BPEJ na dílu parcely
zjednodušené evidence	ha		m <sup>2</sup>	ha	m <sup>2</sup>		zjednodušené evidence	ha		m <sup>2</sup>		
155/1		52911	8	31	41							
		56701		36	31							
		54702	2	15	32							
155/3		52911		8	42							

<b>GEOMETRICKÝ PLÁN</b> PRO rozdělení pozemku	Geometrický plán ověřil úředně oprávněný zeměměřický inženýr: Jméno, příjmení: Ing. Jan Klíma Číslo položky seznamu úředně oprávněných zeměměřických inženýrů: 670/1995 Dne: 07.09.2020 Číslo: 104/2020	Stejnopis ověřil úředně oprávněný zeměměřický inženýr: Jméno, příjmení: Ing. Jan Klíma Číslo položky seznamu úředně oprávněných zeměměřických inženýrů: 670/195 Dne: 07.09.2020 Číslo: 110/2020	
	Náležitosti a přesnost odpovídá právním předpisům.	Tento stejnopis odpovídá geometrickému plánu v elektronické podobě uloženému v dokumentaci katastrálního úřadu.	
	Vyhotovitel: Zbyněk Broulík Na Peškově 217 252 07 Stěchovice	Katastrální úřad souhlasí s číslováním parcel.  <b>KÚ pro Středočeský kraj</b> <b>KP Praha-západ</b> <b>Petra Lukešová</b> <b>PGP-2545/2020-210</b> <b>2020.09.14 15:27:48 CEST</b>	Ověření stejnopisu geometrického plánu v listinné podobě.  
	Číslo plánu: 558-35/2020 Okres: Praha-západ Obec: Slapy Kat. území: Slapy nad Vltavou Mapový list: Benešov 9-6/41 Dosavadním vlastníkům pozemků byla poskytnuta možnost seznámit se v terénu s průběhem navrhovaných nových hranic, které byly označeny předepsaným způsobem.		

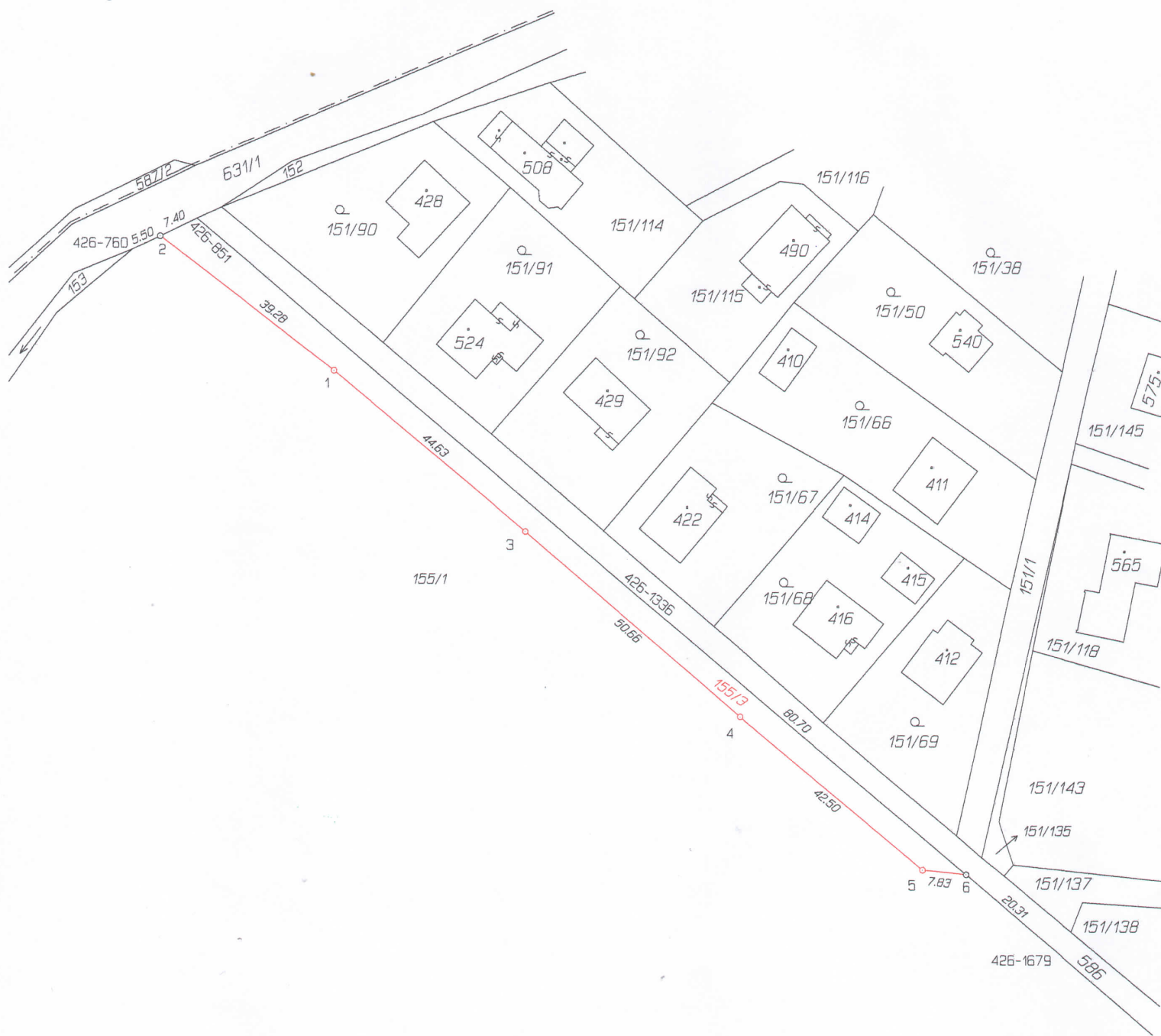

Seznam souřadnic (S-JTSK)  
 Číslo bodu Souřadnice pro zápis do KN  
 k.ú. Slapy nad Vltavou (749613)

	Y	X	Kód kv.	Poznámka
426-760	748699.46	1073208.40	8	kalík
426-851	748687.90	1073202.82	8	značka barvou
426-1336	748611.80	1073267.18	8	značka barvou
426-1679	748534.48	1073332.15	8	značka barvou
1	748663.33	1073229.76	3	plast.mezník
2	748694.53	1073206.02	8	nastřel.hřeb
3	748629.03	1073258.25	3	plast.mezník
4	748590.51	1073291.09	3	plast.mezník
5	748557.82	1073318.30	3	plast.mezník
6	748550.05	1073319.06	8	nastřel.hřeb