

VÝKAZ DOSAVADNÍHO A NOVÉHO STAVU ÚDAJŮ KATASTRU NEMOVITOSTÍ														
Dosavadní stav				Nový stav										
Označení pozemku parc. číslem	Výměra parcely		Druh pozemku Způsob využití	Označení pozemku parc. číslem	Výměra parcely		Druh pozemku Způsob využití	Typ stavby Způsob využití	Způsob určení výměr	Porovnání se stavem evidence právních vztahů				
	ha	m ²			ha	m ²				Orlí přechází z pozemku označeného v katastru nemovitostí	Orlí přechází z pozemku označeného v evidenci	Číslo listu vlastnictví	Výměra dílu	
											ha	m ²		
361/6	34	45	orná půda	361/6	29	72	orná půda		0	361/6		1027	29	72
				361/9	4	73	orná půda		0	361/6		1027	4	73
361/8	4	67	orná půda	361/8	4	65	orná půda		0	361/8		1246	4	65
				361/10	2	27	orná půda		0	361/8		1246	2	27
	5	02	34		5	02	34							

Výkaz údajů o bonitovaných půdně ekologických jednotkách (BPEJ) k parcelám nového stavu											
Parcelní číslo podle katastru nemovitostí		Kód BPEJ	Výměra		BPEJ na dílu parcely	Parcelní číslo podle katastru nemovitostí		Kód BPEJ	Výměra		BPEJ na dílu parcely
	zjednodušené evidence		ha	m ²		ha	m ²		ha	m ²	
361/6		52604	8	52							
		52611	21	20							
361/8		52611	25	62							
		52604	95	45							
		53816	66	74							
		52614	2	77	81						
361/9		52604	4	73							
361/10		52604		70							
		52611	1	57							

GEOMETRICKÝ PLÁN pro rozdělení pozemku	Geometrický plán overil úředně oprávněný zeměměřický inženýr: Jméno, příjmení: Ing. Jan Klíma Číslo položky seznamu úředně oprávněných zeměměřických inženýrů: 670/1995 Dne: 06.01.2021 Číslo: 03/2021 Náležitostmi a přesností odpovídá právní předpisům.	Stejnopis overil úředně oprávněný zeměměřický inženýr: Jméno, příjmení: Ing. Jan Klíma Číslo položky seznamu úředně oprávněných zeměměřických inženýrů: 670/95 Dne: 18.07.2021 Číslo: 08/2021 Tento stejnopis odpovídá geometrickému plánu v elektronické podobě uloženému v dokumentaci katastrálního úřadu.	
	Vyhotovitel: Zbyněk Broulík Na Peškově 217 252 07 Štěchovice	Katastrální úřad souhlasí s označováním parcel.	Ověření stejnopisu geometrického plánu v listinné podobě.
	Číslo plánu: 553-10/2020 Okres: Praha-západ Obec: Slapy Kat. území: Slapy nad Vltavou Mapový list: Benešov 9-6/12	KÚ pro Středočeský kraj KP Praha-západ Hana Hrubá PGP-32/2021-210 2021.01.11 07:21:47 CET	
	Dosavadním vlastníkem pozemků byla poskytnuta možnost seznámit se v terénu s průběhem navrhovaných nových hranic, které byly označeny předepsaným způsobem: kolíky		

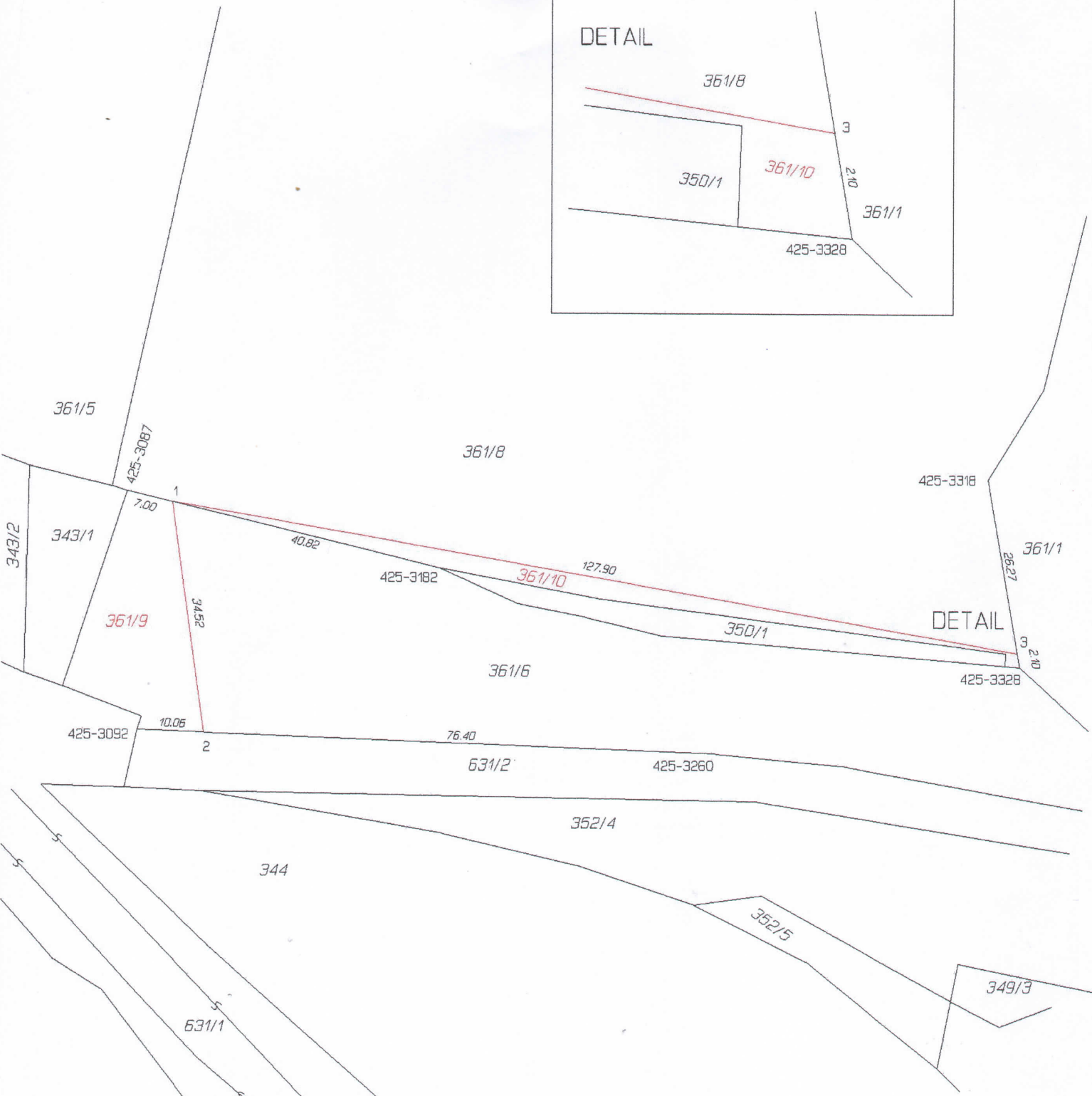
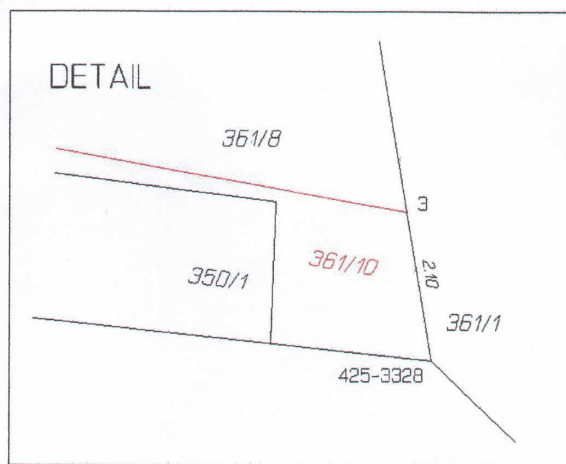

Seznam souřadnic (S-JTSK)
 Číslo bodu Souřadnice pro zápis do KN

	Y	X	Kód kv.	Poznámka
k.ú. Slapy nad Vltavou (749613)				
425-3087	749237.00	1072216.88	B	kolík
425-3092	749235.52	1072252.31	B	kolík
425-3182	749190.52	1072228.20	B	kolík
425-3260	749149.22	1072255.67	B	kolík
425-3318	749108.72	1072214.69	B	kolík
425-3328	749103.93	1072242.65	B	kolík
1	749230.21	1072218.53	B	kolík
2	749225.51	1072252.70	B	kolík
3	749104.29	1072240.57	B	kolík

Z důvodu ohrožení stavební činností byly body stabilizovány kolíky